

# **LES ARCS SUR ARGENS**

**METEO 2009**

# POSTE METEO des ARCS

MOIS DE JANVIER 2009

Date	Prec mm	Tn C	Tx C	Tm C	Dir I,M,	m/s I,M,	Ins ,	Rg J/cm	Vp 100m	ETP mm	IA C	Hn %	Hx %
01/01/2009	0	2,5	11,4	7							1,9	86	99
02/01/2009	0	0,5	9,4	5							0,5	79	99
03/01/2009	0	-2,5	10,7	4,1							-2,9	69	99
04/01/2009	0	-2,9	12	4,6							-3,7	50	99
05/01/2009	0	-4,9	8	1,6							-5,2	58	97
06/01/2009	6	-2,7	4,6	1							-3,1	62	99
07/01/2009	16,5	2	6	4							2	99	99
08/01/2009	1,5	1,3	9,2	5,3							0,8	95	99
09/01/2009	0	2,8	12,7	7,8							2	54	99
10/01/2009	0	0,1	12,7	6,4							-0,7	56	99
<b>Moyenne Somme</b>	<b>24</b>	<b>-0,4</b>	<b>9,7</b>	<b>4,7</b>							<b>-0,84</b>	<b>70,8</b>	<b>98,8</b>
11/01/2009	0	-1,9	16,1	7,1							-2,1	46	99
12/01/2009	0	-2,6	14,7	6,1							-2,7	52	99
13/01/2009	0	-3	15,5	6,3							-3,2	44	99
14/01/2009	0	-3	14,1	5,6							-3,5	39	97
15/01/2009	0	-2,6	14,3	5,9							-3	53	99
16/01/2009	0	-2,1	13,8	5,9							-2,8	59	99
17/01/2009	0	-1,5	13,5	6							-2,2	60	99
18/01/2009	0	-0,7	10,6	5							-1,3	75	99
19/01/2009	13,5	6,9	11,1	9							6,7	77	99
METEO 2009	0	7,2	14,2	10,7							6,8	62	99
<b>Moyenne Somme</b>	<b>13,5</b>	<b>-0,3</b>	<b>13,8</b>	<b>6,8</b>							<b>-0,73</b>	<b>56,7</b>	<b>98,8</b>
21/01/2009	0	3,1	12,3	7,7							2,6	48	83
22/01/2009	0,5	1,4	13,1	7,3							1,1	42	90
23/01/2009	8	2,7	8,9	5,8							2	76	99
24/01/2009	4,5	5,8	10,3	8,1							5,3	67	99
25/01/2009	5,5	2,1	14,3	8,2							0,9	47	99
26/01/2009	9,5	3	7,7	5,4							2,2	84	99
27/01/2009	0	-0,7	13,8	6,6							-1,2	50	99
28/01/2009	0	-2,6	14,2	5,8							-2,9	49	99
29/01/2009	0	-2,5	15,3	6,4							-2,7	40	99
30/01/2009	0	-2,9	15	6,1							-3,8	58	99
31/01/2009	0	-1,9	11	4,6							-2,3	75	99
<b>Moyenne Somme</b>	<b>28,0</b>	<b>0,7</b>	<b>12,4</b>	<b>6,5</b>							<b>0,1</b>	<b>57,8</b>	<b>96,7</b>
<b>Moyenne mois Somme mois</b>	<b>65,5</b>	<b>0,0</b>	<b>11,9</b>	<b>6,0</b>							<b>-0,49</b>	<b>61,65</b>	<b>98,11</b>

Température mini la plus basse et date: -4,9 | 05-janv  
 Température maxi la plus haute et date: 16,1 | 11-janv  
 Température moy la plus basse et date: 1 | 06-janv  
 Température moy la plus haute et date: 10,7 | 00-janv

Nombre de jours de pluie 9  
 Nombre de jours de gel 17

Stations météo de la Chambre d'Agriculture du Var  
 Validation et Traitements des données par le CIRAME

# POSTE METEO des ARCS

MOIS DE FEVRIER 2009

Date	Prec mm	Tn C	Tx C	Tm C	Dir I,M,	m/s I,M,	Ins ,	Rg J/cm	Vp 100m	ETP mm	IA C	Hn %	Hx %
01/02/2009	19	3,7	9,6	6,7							3,1	74	96
02/02/2009	15,5	5,8	8,3	7,1							5,4	92	99
03/02/2009	9	6,8	11,6	9,2							6,5	77	99
04/02/2009	5	5,9	10,4	8,2							5,7	99	99
05/02/2009	8	5,2	12,6	8,9							4,4	87	99
06/02/2009	17	9,3	13,9	11,6							8,9	93	99
07/02/2009	0	4,6	12,1	8,4							4	68	99
08/02/2009	0	2,5	12,4	7,5							2,2	41	76
09/02/2009	0	2,2	15,4	8,8							1,5	42	89
10/02/2009	0	4,6	15,6	10,1							3,9	42	94
<b>Moyenne Somme</b>	<b>73,5</b>	<b>5,1</b>	<b>12,2</b>	<b>8,7</b>							<b>4,56</b>	<b>71,5</b>	<b>94,9</b>
11/02/2009	0	4,2	11,7	8							3,7	32	63
12/02/2009	0	0,3	12,2	6,3							-1,1	30	71
13/02/2009	0	-3,1	11,5	4,2							-3,8	23	72
14/02/2009	0	-4,7	11,4	3,4							-5,1	36	91
15/02/2009	0	-5,8	12,3	3,3							-6	28	92
16/02/2009	0	-2,3	12,1	4,9							-2,7	48	99
17/02/2009	0	-3,7	15,1	5,7							-3,9	38	99
18/02/2009	0	-2,4	15,5	6,6							-3	46	99
19/02/2009	0	2	12,6	7,3							1,8	56	99
20/02/2009	0	-2,2	14,9	6,4							-3,2	38	99
<b>Moyenne Somme</b>	<b>0</b>	<b>-1,8</b>	<b>12,9</b>	<b>5,6</b>							<b>-2,33</b>	<b>37,5</b>	<b>88,4</b>
21/02/2009	0	-1,3	15,2	7							-2,4	47	96
22/02/2009	0	-1,7	15,7	7							-2,4	41	96
23/02/2009	0	-1,1	18,2	8,6							-1,7	29	99
24/02/2009	0	-2,4	17,3	7,5							-3,4	33	97
25/02/2009	0	-2,5	14,7	6,1							-3,3	47	99
26/02/2009	0	0,3	18,9	9,6							-0,6	34	98
27/02/2009	0	-0,3	17,1	8,4							-1,2	55	99
28/02/2009	0,5	0,3	16	8,2							-0,1	64	99

28 ligne(s) ) s驗ecionn馥 s).

<b>Moyenne Somme</b>	<b>0,5</b>	<b>-1,1</b>	<b>16,6</b>	<b>7,8</b>							<b>-1,9</b>	<b>43,8</b>	<b>97,9</b>
--------------------------	------------	-------------	-------------	------------	--	--	--	--	--	--	-------------	-------------	-------------

<b>Moyenne mois Somme mois</b>	<b>74,0</b>	<b>0,9</b>	<b>13,7</b>	<b>7,3</b>							<b>0,257</b>	<b>51,43</b>	<b>93,43</b>
------------------------------------	-------------	------------	-------------	------------	--	--	--	--	--	--	--------------	--------------	--------------

Température mini la plus basse et date: -5,8 | 15-févr  
 Température maxi la plus haute et date: 18,9 | 26-févr  
 Température moy la plus basse et date: 3,3 | 15-févr  
 Température moy la plus haute et date: 11,6 | 06-févr

Nombre de jours de pluie 8  
 Nombre de jours de gel 13

Stations météo de la Chambre d'Agriculture du Var  
 Validation et Traitements des données par le CIRAME

# POSTE METEO des ARCS

MOIS DE MARS

2009

Date	Prec mm	Tn C	Tx C	Tm C	Dir I,M,	m/s I,M,	Ins ,	Rg J/cm	Vp 100m	ETP mm	IA C	Hn %	Hx %
01/03/2009	4	7,7	12,4	10,1							7,1	94	99
02/03/2009	0,5	8,1	16,9	12,5							7,9	65	99
03/03/2009	0,5	2,6	17,2	9,9							2,2	61	99
04/03/2009	21,5	3,4	8,3	5,9							2,8	99	99
05/03/2009	1	4,8	9,2	7							4	60	99
06/03/2009	0	0,8	14,6	7,7							0,1	46	99
07/03/2009	0	0	18,3	9,2							-0,2	28	87
08/03/2009	0	-0,7	21,8	10,6							-1	27	84
09/03/2009	0	10,1	16	13,1							9,8	25	63
10/03/2009	0	0	17,3	8,7							-0,9	32	82
<b>Moyenne Somme</b>	<b>27,5</b>	<b>3,7</b>	<b>15,2</b>	<b>9,5</b>		<b>0</b>		<b>0</b>	<b>0</b>	<b>0,0</b>	<b>3,18</b>	<b>53,7</b>	<b>91</b>
11/03/2009	0	8,2	20,4	14,3							7,7	27	99
12/03/2009	0	0,3	19,1	9,7							-0,1	29	99
13/03/2009	0	2,4	18,6	10,5							1,9	46	99
14/03/2009	0	3	19,1	11,1							2,4	56	99
15/03/2009	0	3,4	20,1	11,8							2,6	50	99
16/03/2009	0	3,6	19,8	11,7							2,9	31	99
17/03/2009	0	1,1	22,3	11,7							0,6	32	96
18/03/2009	0	2,1	23,9	13							1,9	34	97
19/03/2009	0	2	18,8	10,4							1,1	48	99
20/03/2009	1	2,5	10,6	6,6							2,2	63	99
<b>Moyenne Somme</b>	<b>1</b>	<b>2,9</b>	<b>19,3</b>	<b>11,1</b>		<b>0</b>		<b>0</b>	<b>0</b>	<b>0</b>	<b>2,32</b>	<b>41,6</b>	<b>98,5</b>
21/03/2009	1	-1,2	14,5	6,7							-1,7	46	99
22/03/2009	0	-0,2	18,8	9,3							-1,1	23	99
23/03/2009	0	-0,9	23,5	11,3							-1,9	23	87
24/03/2009	0	8	15	11,5							6	23	55
25/03/2009	0	1,5	17,2	9,4							0,1	22	74
26/03/2009	0	9,3	21,2	15,3							8,9	27	86
27/03/2009	0	7,4	23,5	15,5							6,3	27	86
28/03/2009	4,5	3,9	14,2	9,1							3,4	74	99
29/03/2009	25	8,9	10,3	9,6							8,8	98	99
30/03/2009	0,5	5,7	13,9	9,8							5,3	75	99
31/03/2009	11,5	3,3	19,7	11,5							3,1	51	99
<b>Moyenne Somme</b>	<b>42,5</b>	<b>4,2</b>	<b>17,4</b>	<b>10,8</b>							<b>3,4</b>	<b>44,5</b>	<b>89,3</b>
<b>Moyenne mois Somme mois</b>	<b>71,0</b>	<b>3,6</b>	<b>17,3</b>	<b>10,5</b>							<b>2,974</b>	<b>46,52</b>	<b>92,81</b>

Température mini la plus basse et date: -1,2 | 21-mars  
 Température maxi la plus haute et date: 23,9 | 18-mars  
 Température moy la plus basse et date: 5,9 | 04-mars  
 Température moy la plus haute et date: 15,5 | 27-mars

Nombre de jours de pluie 12  
 Nombre de jours de gel 4

Stations météo de la Chambre d'Agriculture du Var  
 Validation et Traitements des données par le CIRAME

# POSTE METEO des ARCS

MOIS DE AVRIL 2009

Date	Prec mm	Tn C	Tx C	Tm C	Dir I,M,	m/s I,M,	Ins ,	Rg J/cm	Vp 100m	ETP mm	IA C	Hn %	Hx %
01/04/2009	29,5	10,3	17,1	13,7							10,2	70	99
02/04/2009	0,5	9,5	17,2	13,4							9,5	63	99
03/04/2009	0	4,6	18,5	11,6							3,6	59	99
04/04/2009	0	4,5	23,4	14							4,4	32	99
05/04/2009	0	8,5	22,7	15,6							8,1	38	97
06/04/2009	0,5	8,6	22,9	15,8							8	43	99
07/04/2009	0	4,6	21,1	12,9							3,7	48	99
08/04/2009	0	7	16	11,5							6,3	70	99
09/04/2009	0	9,8	20,4	15,1							9,6	52	99
10/04/2009	0	7,8	21,5	14,7							6,8	47	98

<b>03/01/1900</b>		<b>7,5</b>	<b>20,1</b>	<b>13,8</b>		<b>0</b>		<b>0</b>	<b>0</b>	<b>0,0</b>	<b>7,02</b>	<b>52,2</b>	<b>98,7</b>
<b>Somme</b>	<b>30,5</b>							<b>0</b>	<b>0</b>	<b>0</b>			

11/04/2009	0,5	13,4	16,5	15							10,9	58	83
12/04/2009	6,5	10,9	19,8	15,4							10,2	52	99
13/04/2009	0	6,4	25,9	16,2							5,8	30	99
14/04/2009	0	6,5	23,9	15,2							6,2	38	98
15/04/2009	7,5	5,7	20,4	13,1							5,1	42	99
16/04/2009	10,5	10,5	18,9	14,7							10,3	61	99
17/04/2009	0,5	5,7	20,9	13,3							4,7	46	99
18/04/2009	0,5	3,5	19,6	11,6							3,2	49	99
19/04/2009	4,5	8,1	19,4	13,8							7,3	57	99
20/04/2009	0,5	9,6	18,8	14,2							9,3	61	99

<b>Moyenne Somme</b>	<b>31</b>	<b>8,0</b>	<b>20,4</b>	<b>14,3</b>		<b>0</b>		<b>0</b>	<b>0</b>	<b>0</b>	<b>7,3</b>	<b>49,4</b>	<b>97,3</b>
----------------------	-----------	------------	-------------	-------------	--	----------	--	----------	----------	----------	------------	-------------	-------------

21/04/2009	0	9,2	23,4	16,3							8,7	48	99
22/04/2009	0	10,2	26,4	18,3							10	35	98
23/04/2009	0	8,3	28,4	18,4							8,2	26	96
24/04/2009	0	9,8	19,2	14,5							9,2	49	96
25/04/2009	5	6,5	21,2	13,9							5,9	44	99
26/04/2009	26,5	12,1	13,7	12,9							11,5	87	99
27/04/2009	5,5	11,6	17,4	14,5							11,6	66	99
28/04/2009	0	10,1	21,3	15,7							9,9	34	79
29/04/2009	0	8,6	20,2	14,4							14,3	28	78
30/04/2009	0	9,5	23	16,3							15,3	31	84

<b>Moyenne Somme</b>	<b>37,0</b>	<b>9,6</b>	<b>21,4</b>	<b>15,5</b>							<b>10,5</b>	<b>44,8</b>	<b>92,7</b>
----------------------	-------------	------------	-------------	-------------	--	--	--	--	--	--	-------------	-------------	-------------

<b>Moyenne mois Somme mois</b>	<b>98,5</b>	<b>8,4</b>	<b>20,6</b>	<b>14,5</b>							<b>8,26</b>	<b>48,80</b>	<b>96,23</b>
--------------------------------	-------------	------------	-------------	-------------	--	--	--	--	--	--	-------------	--------------	--------------

Température mini la plus basse et date: 3,5 | 18-avr  
 Température maxi la plus haute et date: 28,4 | 23-avr  
 Température moy la plus basse et date: 11,5 | 08-avr  
 Température moy la plus haute et date: 18,4 | 23-avr

Nombre de jours de pluie 15  
 Nombre de jours de gel 0

Stations météo de la Chambre d'Agriculture du Var  
 Validation et Traitements des données par le CIRAME

# POSTE METEO des ARCS

MOIS DE MAI

2009

Date	Prec mm	Tn C	Tx C	Tm C	Dir I,M,	m/s I,M,	Ins ,	Rg J/cm	Vp 100m	ETP mm	IA C	Hn %	Hx %
		12				17,31	10,47						
01/05/2009	0	5,2	25,4	15,3							16,2	32	96
02/05/2009	0	7,9	28,5	18,2							18,4	25	92
03/05/2009	1,5	9,1	24,8	17							17,3	29	99
04/05/2009	4,5	9,8	26,3	18,1							15,5	46	99
05/05/2009	0	7,1	24,1	15,6							6,7	44	99
06/05/2009	0	8,9	27,1	18							8,8	36	95
07/05/2009	0	7,1	24,8	16							17	49	99
08/05/2009	0	9,7	25,7	17,7							17,8	45	99
09/05/2009	0	9,7	25,5	17,6							18,3	51	99
10/05/2009	0	8,9	23,1	16							15,9	49	99
<b>Moyenne Somme</b>	<b>6</b>	<b>8,3</b>	<b>25,5</b>	<b>17,0</b>		<b>0</b>		<b>0</b>	<b>0</b>	<b>0,0</b>	<b>15,19</b>	<b>40,6</b>	<b>97,6</b>
11/05/2009	0	8,8	25,1	17							18,8	44	96
12/05/2009	0	12,8	27,2	20							12,2	30	94
13/05/2009	0	12,8	28	20,4							12,4	33	98
14/05/2009	40,5	11,3	24,5	17,9							11,2	60	99
15/05/2009	48,5	13,5	14,7	14,1							14,1	97	99
16/05/2009	0	10,6	28,3	19,5							10,2	42	99
17/05/2009	0	9,4	26,9	18,2							9,2	45	99
18/05/2009	0	10	28,9	19,5							19,9	29	96
19/05/2009	0	11,3	29,4	20,4							10,7	44	99
20/05/2009	0	11,8	28,9	20,4							11,4	50	99
<b>Moyenne Somme</b>	<b>89</b>	<b>11,2</b>	<b>26,2</b>	<b>18,7</b>		<b>0</b>		<b>0</b>	<b>0</b>	<b>0</b>	<b>13,01</b>	<b>47,4</b>	<b>97,8</b>
21/05/2009	0	13,5	30,3	21,9							13,1	33	97
22/05/2009	0	13,6	28	20,8							21	51	95
23/05/2009	0	15,5	29	22,3							23,5	53	96
24/05/2009	0	12,7	31,9	22,3							23,5	37	99
25/05/2009	0	13,6	31,9	22,8							24	33	99
26/05/2009	0	14,9	28,4	21,7							14,8	44	96
27/05/2009	0	16,6	30,4	23,5							16,3	30	66
28/05/2009	0	10,6	29,3	20							10,3	32	88
29/05/2009	0	12,2	31,4	21,8							12	32	93
30/05/2009	0	15,4	25	20,2							14,7	33	96
31/05/2009	6	8,8	26,3	17,6							8,4	37	98
<b>Moyenne Somme</b>	<b>6,0</b>	<b>13,4</b>	<b>29,3</b>	<b>21,4</b>							<b>16,5</b>	<b>37,7</b>	<b>93,0</b>
<b>Moyenne mois Somme mois</b>	<b>101,0</b>	<b>11,1</b>	<b>27,1</b>	<b>19,1</b>							<b>14,95</b>	<b>41,77</b>	<b>96,03</b>

Température mini la plus basse et date: 5,2 | 01-mai  
 Température maxi la plus haute et date: 31,9 | 18-oct  
 Température moy la plus basse et date: 14,1 | 15-mai  
 Température moy la plus haute et date: 23,5 | 27-mai

Nombre de jours de pluie 5  
 Nombre de jours de gel 0

Stations météo de la Chambre d'Agriculture du Var  
 Validation et Traitements des données par le CIRAME

# POSTE METEO des ARCS

MOIS DE JUIN

2009

Date	Prec mm	Tn C	Tx C	Tm C	Dir I,M,	m/s I,M,	Ins ,	Rg J/cm	Vp 100m	ETP mm	IA C	Hn %	Hx %
02/06/2009	0	11,8	28,5	20,2							11,5	36	99
03/06/2009	0	12	30,1	21,1							11,8	36	98
04/06/2009	0	11,8	30,5	21,2							11,4	33	99
05/06/2009	0	15,6	27,3	21,5							22,1	41	93
06/06/2009	0	15,8	27,4	21,6							21,7	41	94
07/06/2009	0	13,5	27,6	20,6							21,3	33	91
08/06/2009	0	12,2	26,6	19,4							20,5	47	95
09/06/2009	7,5	16,1	26,3	21,2							16,2	61	97
10/06/2009	0	12,1	28	20,1							11,6	37	99
11/06/2009	0	13,2	31,9	22,6							12,8	32	94

<b>Moyenne Somme</b>	<b>7,5</b>	<b>13,4</b>	<b>28,4</b>	<b>21,0</b>		<b>0</b>		<b>0</b>	<b>0</b>	<b>0,0</b>	<b>16,09</b>	<b>39,7</b>	<b>95,9</b>
--------------------------	------------	-------------	-------------	-------------	--	----------	--	----------	----------	------------	--------------	-------------	-------------

12/06/2009	0	16,8	30	23,4							25,1	33	92
13/06/2009	0	11,7	30,5	21,1							23,9	44	98
14/06/2009	0	14,6	30,7	22,7							23,8	53	97
15/06/2009	0	16,1	31	23,6							25,3	51	99
16/06/2009	0	15,3	34,7	25							15	32	99
17/06/2009	0	16	30,3	23,2							15,5	49	97
18/06/2009	0	16,1	33,9	25							16	40	93
19/06/2009	0	19	36,5	27,8							27,9	29	84
20/06/2009	5	17,8	30,9	24,4							24,6	29	64
21/06/2009	0	13,7	29,5	21,6							21,1	34	91

<b>Moyenne Somme</b>	<b>5</b>	<b>15,7</b>	<b>31,8</b>	<b>23,8</b>		<b>0</b>		<b>0</b>	<b>0</b>	<b>0</b>	<b>21,82</b>	<b>39,4</b>	<b>91,4</b>
--------------------------	----------	-------------	-------------	-------------	--	----------	--	----------	----------	----------	--------------	-------------	-------------

22/06/2009	0	12,7	29,7	21,2							21,8	29	84
23/06/2009	0	12	29,5	20,8							11,6	24	86
24/06/2009	0	10,9	32,3	21,6							10,5	29	88
25/06/2009	0	13	33	23							12,4	31	92
26/06/2009	0	15	32,4	23,7							23	41	97
27/06/2009	0	14,3	31,5	22,9							24,1	34	92
28/06/2009	0	15,2	31,6	23,4							25	46	98
29/06/2009	0,5	15,3	32	23,7							24,6	50	97
30/06/2009	0	17,5	33	25,3							17,1	44	99

<b>Moyenne Somme</b>	<b>0,5</b>	<b>14,0</b>	<b>31,7</b>	<b>22,8</b>							<b>18,9</b>	<b>36,4</b>	<b>92,6</b>
--------------------------	------------	-------------	-------------	-------------	--	--	--	--	--	--	-------------	-------------	-------------

<b>Moyenne mois Somme mois</b>	<b>13,0</b>	<b>14,4</b>	<b>30,6</b>	<b>22,5</b>							<b>18,94</b>	<b>38,59</b>	<b>93,31</b>
------------------------------------	-------------	-------------	-------------	-------------	--	--	--	--	--	--	--------------	--------------	--------------

Température mini la plus basse et date: 10,9 | 24-juin  
 Température maxi la plus haute et date: 36,5 | 19-juin  
 Température moy la plus basse et date: 19,4 | 08-juin  
 Température moy la plus haute et date: 27,8 | 19-juin

Nombre de jours de pluie: 3  
 Nombre de jours de gel: 0

Stations météo de la Chambre d'Agriculture du Var  
 Validation et Traitements des données par le CIRAME

# POSTE METEO des ARCS

MOIS DE JUILLET 2009

Date	Prec mm	Tn C	Tx C	Tm C	Dir I,M,	m/s I,M,	Ins ,	Rg J/cm	Vp 100m	ETP mm	IA C	Hn %	Hx %
01/07/2009	0	17	35	26							16,7	39	98
02/07/2009	8,5	17	34,5	25,8							17,1	39	98
03/07/2009	0	17,4	32,1	24,8							26,2	54	99
04/07/2009	0,5	19,7	33,6	26,7							19,4	46	99
05/07/2009	4	19	35,9	27,5							18,6	32	99
06/07/2009	0	16	34,6	25,3							15,5	26	96
07/07/2009	0	19,4	32	25,7							18,8	31	70
08/07/2009	0	18,2	30	24,1							18	28	54
09/07/2009	0	16,3	31,3	23,8							15,9	27	55
10/07/2009	0	18,6	31,1	24,9							24,1	25	59
<b>Moyenne Somme</b>	<b>13</b>	<b>17,9</b>	<b>33,0</b>	<b>25,5</b>		<b>0</b>		<b>0</b>	<b>0</b>	<b>0,0</b>	<b>19,03</b>	<b>34,7</b>	<b>82,7</b>
11/07/2009	0	13	31,5	22,3							23,3	40	89
12/07/2009	0	14,1	31,8	23							24,9	37	95
13/07/2009	0	19	31,9	25,5							18,7	54	96
14/07/2009	0	17	32,1	24,6							26,8	41	99
15/07/2009	0	19,5	31,7	25,6							18,2	48	93
16/07/2009	0	16,9	35,4	26,2							16,7	43	97
17/07/2009	0	18	33,2	25,6							25,1	42	92
18/07/2009	0	17	28,1	22,6							22,9	28	53
19/07/2009	0	16,8	32,9	24,9							24,7	25	78
20/07/2009	0	15,2	29,2	22,2							24,1	45	91
<b>Moyenne Somme</b>	<b>0</b>	<b>16,7</b>	<b>31,8</b>	<b>24,3</b>		<b>0</b>		<b>0</b>	<b>0</b>	<b>0</b>	<b>22,54</b>	<b>40,3</b>	<b>88,3</b>
21/07/2009	0	15,5	31,7	23,6							15,1	43	95
22/07/2009	0	15,9	33,3	24,6							15,4	32	97
23/07/2009	0	19,6	32,8	26,2							18,6	35	82
24/07/2009	0	18	37	27,5							28,8	31	95
25/07/2009	0	21,2	34,6	27,9							27,4	22	60
26/07/2009	0	13,7	33,7	23,7							24,8	26	80
27/07/2009	0	12,6	33,5	23,1							24,2	28	84
28/07/2009	0	16,2	33,6	24,9							14,9	36	95
29/07/2009	0	14,7	34,7	24,7							14,3	36	98
30/07/2009	0	18	38,4	28,2							17	21	78
31/07/2009	0	14,8	34,8	24,8							13,9	32	82
<b>Moyenne Somme</b>	<b>0,0</b>	<b>16,4</b>	<b>34,4</b>	<b>25,4</b>							<b>19,5</b>	<b>31,1</b>	<b>86,0</b>
<b>Moyenne mois Somme mois</b>	<b>13,0</b>	<b>16,9</b>	<b>33,1</b>	<b>25,0</b>							<b>20,33</b>	<b>35,2</b>	<b>85,68</b>

Température mini la plus basse et date: 12,6 | 27-juil  
 Température maxi la plus haute et date: 38,4 | 30-juil  
 Température moy la plus basse et date: 22,2 | 20-juil  
 Température moy la plus haute et date: 28,2 | 30-juil

Nombre de jours de pluie 4  
 Nombre de jours de gel 0

Stations météo de la Chambre d'Agriculture du Var  
 Validation et Traitements des données par le CIRAME

# POSTE METEO des ARCS

MOIS DE AOUT 2009

Date	Prec mm	Tn C	Tx C	Tm C	Dir I,M,	m/s I,M,	Ins ,	Rg J/cm	Vp 100m	ETP mm	IA C	Hn %	Hx %
01/08/2009	0	15,3	33,6	24,5							14,9	29	90
02/08/2009	0	15,5	32,8	24,2							14,9	39	96
03/08/2009	0	17,9	28	23							22,6	31	70
04/08/2009	0	12,4	32,8	22,6							11,8	29	81
05/08/2009	0	12,5	33,6	23,1							12	28	94
06/08/2009	0	14,5	34,6	24,6							14,3	28	94
07/08/2009	0	16,2	35,1	25,7							25,5	29	93
08/08/2009	0	15,6	32	23,8							25,3	40	85
09/08/2009	0	16,8	33,6	25,2							26,1	41	93
10/08/2009	0	17,2	34,7	26							16,6	39	91
<b>Moyenne Somme</b>	<b>0</b>	<b>15,4</b>	<b>33,1</b>	<b>24,3</b>		<b>0</b>		<b>0</b>	<b>0</b>	<b>0,0</b>	<b>18,4</b>	<b>33,3</b>	<b>88,7</b>
11/08/2009	0	16,8	34,1	25,5							16	40	91
12/08/2009	0	17,6	34,8	26,2							17,3	38	94
13/08/2009	0	16,6	34,8	25,7							26,9	39	94
14/08/2009	0	16,2	33,2	24,7							26,1	45	97
15/08/2009	0	16,2	35,6	25,9							27	31	98
16/08/2009	0	15,9	37,4	26,7							15,1	26	90
17/08/2009	0	15,5	36,4	26							14,9	32	88
18/08/2009	0	16,9	35,6	26,3							16,3	38	94
19/08/2009	0	17	36,5	26,8							16,6	28	93
20/08/2009	0	16,4	38,4	27,4							16	26	80
<b>Moyenne Somme</b>	<b>0</b>	<b>16,5</b>	<b>35,7</b>	<b>26,1</b>		<b>0</b>		<b>0</b>	<b>0</b>	<b>0</b>	<b>19,2</b>	<b>34,3</b>	<b>91,9</b>
21/08/2009	0	17,4	38,6	28							29	22	77
22/08/2009	0	20,2	38	29,1							28,8	21	91
23/08/2009	0	19,6	32,1	25,9							26,4	53	91
24/08/2009	0	17,9	32,2	25,1							26,4	40	93
25/08/2009	0	16,5	32,7	24,6							16	46	97
26/08/2009	0	17,3	32	24,7							16,7	57	96
27/08/2009	0	18,7	33,1	25,9							18,4	47	97
28/08/2009	0	18,3	36,7	27,5							26	29	97
29/08/2009	0	17,4	34,4	25,9							25,2	23	87
30/08/2009	0	16,5	32,2	24,4							24,1	42	87
31/08/2009	0	17,3	31,6	24,5							24,6	44	93
<b>Moyenne Somme</b>	<b>0,0</b>	<b>17,9</b>	<b>34,0</b>	<b>26,0</b>							<b>23,8</b>	<b>38,5</b>	<b>91,5</b>
<b>Moyenne mois Somme mois</b>	<b>0,0</b>	<b>16,6</b>	<b>34,2</b>	<b>25,5</b>							<b>20,6</b>	<b>35,5</b>	<b>90,71</b>

Température mini la plus basse et date: 12,4 | 04-août  
 Température maxi la plus haute et date: 38,6 | 22-août  
 Température moy la plus basse et date: 22,6 | 04-août  
 Température moy la plus haute et date: 29,1 | 22-août

Nombre de jours de pluie 0  
 Nombre de jours de gel 0

Stations météo de la Chambre d'Agriculture du Var  
 Validation et Traitements des données par le CIRAME

# POSTE METEO des ARCS

MOIS DE SEPTEMBRE

2009

Date	Prec mm	Tn C	Tx C	Tm C	Dir I,M,	m/s I,M,	Ins ,	Rg J/cm	Vp 100m	ETP mm	IA C	Hn %	Hx %
01/09/2009	0	15,4	33	24,2							14,7	39	97
02/09/2009	0	18	34,1	26,1							17,6	40	91
03/09/2009	0	18,9	34,2	26,6							26,4	33	92
04/09/2009	0	19,1	31,1	25,1							25,1	30	61
05/09/2009	0	16,6	30,8	23,7							22,9	21	60
06/09/2009	0	10,1	31,5	20,8							20,4	23	87
07/09/2009	0	10,6	29,5	20,1							20,6	40	92
08/09/2009	0	11,8	30	20,9							11,1	32	91
09/09/2009	0	10,3	29,6	20							9,7	37	85
10/09/2009	0	12,6	31,8	22,2							12,2	31	92
<b>Moyenne Somme</b>	<b>0</b>	<b>14,3</b>	<b>31,6</b>	<b>23,0</b>		<b>0</b>		<b>0</b>	<b>0</b>	<b>0,0</b>	<b>18,07</b>	<b>32,6</b>	<b>84,8</b>
11/09/2009	0	11,5	32,7	22,1							21,2	29	90
12/09/2009	0	11,4	30,9	21,2							21,1	35	86
13/09/2009	0	12,7	30,3	21,5							20,7	33	87
14/09/2009	0	15,2	28,6	21,9							21,4	37	87
15/09/2009	43,5	12,1	18,8	15,5							11,4	76	99
16/09/2009	6,5	14,8	22,2	18,5							14,8	76	99
17/09/2009	0	12,2	27,2	19,7							11,6	39	99
18/09/2009	59	13,1	19,6	16,4							15,8	90	99
19/09/2009	6	12,7	21,8	17,3							15,8	75	99
20/09/2009	0,5	11,8	27,2	19,5							19,7	41	99
<b>Moyenne Somme</b>	<b>115,5</b>	<b>12,8</b>	<b>25,9</b>	<b>19,4</b>		<b>0</b>		<b>0</b>	<b>0</b>	<b>0</b>	<b>17,35</b>	<b>53,1</b>	<b>94,4</b>
21/09/2009	0	16	28,3	22,2							20	45	99
22/09/2009	0	14,7	28,7	21,7							14,4	42	99
23/09/2009	0	12,7	29,3	21							12,5	42	98
24/09/2009	0	12,4	30	21,2							12,4	35	99
25/09/2009	0	12,6	29,6	21,1							12	32	97
26/09/2009	0	14,2	27,8	21							13,8	40	97
27/09/2009	0	12	27,8	19,9							11,8	42	98
28/09/2009	0	12,2	29,2	20,7							19,2	38	98
29/09/2009	0	11,9	29,5	20,7							11,2	38	97
30/09/2009	0	11	29,3	20,2							10,3	43	99
<b>Moyenne Somme</b>	<b>0,0</b>	<b>13,0</b>	<b>29,0</b>	<b>21,0</b>							<b>13,8</b>	<b>39,7</b>	<b>98,1</b>
<b>Moyenne mois Somme mois</b>	<b>115,5</b>	<b>13,4</b>	<b>28,8</b>	<b>21,1</b>							<b>16,39</b>	<b>41,8</b>	<b>92,43</b>

Température mini la plus basse et date: 10,1 | 06-sept  
 Température maxi la plus haute et date: 34,2 | 03-sept  
 Température moy la plus basse et date: 15,5 | 15-sept  
 Température moy la plus haute et date: 26,6 | 03-sept

Nombre de jours de pluie 5  
 Nombre de jours de gel 0

Stations météo de la Chambre d'Agriculture du Var  
 Validation et Traitements des données par le CIRAME

# POSTE METEO des ARCS

OCTOBRE OCTOBRE

Date	Prec mm	Tn C	Tx C	Tm C	Dir I,M,	m/s I,M,	Ins ,	Rg J/cm	Vp 100m	ETP mm	IA C	Hn %	Hx %
01/10/2009	0	15	28,1	21,6							14,6	41	99
02/10/2009	0	12,7	26,8	19,8							12,3	46	99
03/10/2009	0	10,4	26,4	18,4							9,8	53	98
04/10/2009	0	13,5	27,6	20,6							12,9	36	99
05/10/2009	0	12,2	26,9	19,6							11,8	58	99
06/10/2009	0	13,3	29,1	21,2							12,9	55	99
07/10/2009	0	12,8	27,4	20,1							11,8	60	99
08/10/2009	3,5	13,8	25,6	19,7							12,8	68	99
09/10/2009	0,5	14,3	27,2	20,8							13,7	52	99
10/10/2009	0	14,5	26,1	20,3							13,6	51	99
<b>Moyenne Somme</b>	<b>4</b>	<b>13,3</b>	<b>27,1</b>	<b>20,2</b>		<b>0</b>		<b>0</b>	<b>0</b>	<b>0,0</b>	<b>12,62</b>	<b>52</b>	<b>98,9</b>
11/10/2009	0	9,3	27	18,2							8,7	45	99
12/10/2009	0	15,7	26,1	20,9							15,4	22	67
13/10/2009	0	5,9	23,7	14,8							4,4	42	88
14/10/2009	0	4,6	18	11,3							4,2	42	90
15/10/2009	0	3,9	18,5	11,2							3,2	47	97
16/10/2009	0	1	20	10,5							0,3	36	98
17/10/2009	0,5	3,6	19,4	11,5							2,7	33	91
18/10/2009	0	4,8	19,8	12,3							4,5	31	92
19/10/2009	0	2,5	19	10,8							2,3	41	97
20/10/2009	0	3,1	15,2	9,2							2,2	69	98
<b>Moyenne Somme</b>	<b>0,5</b>	<b>5,4</b>	<b>20,7</b>	<b>13,1</b>		<b>0</b>		<b>0</b>	<b>0</b>	<b>0</b>	<b>4,79</b>	<b>40,8</b>	<b>91,7</b>
21/10/2009	35,5	11,2	16,3	13,8							10,6	76	99
22/10/2009	62	10,5	15,5	13							10,1	99	99
23/10/2009	0	12	22	17							11,5	43	99
24/10/2009	0	7,3	23,2	15,3							6,5	38	96
25/10/2009	0	7,1	23,3	15,2							6,5	48	99
26/10/2009	0	7,5	24,2	15,9							7,1	47	99
27/10/2009	0	6,4	24,7	15,6							5,6	46	99
28/10/2009	0	6,4	23,4	14,9							5,9	50	99
29/10/2009	0	7	22,4	14,7							6,2	64	99
30/10/2009	0	7,3	22,2	14,8							6,9	64	99
31/10/2009	0	7,2	19,8	13,5							6,8	71	99
<b>Moyenne Somme</b>	<b>97,5</b>	<b>8,2</b>	<b>21,5</b>	<b>14,9</b>							<b>7,6</b>	<b>58,7</b>	<b>98,7</b>
<b>Moyenne mois Somme mois</b>	<b>102,0</b>	<b>8,9</b>	<b>23,1</b>	<b>16,0</b>							<b>8,316</b>	<b>50,77</b>	<b>96,52</b>

Température mini la plus basse et date: 1 | 16-oct  
 Température maxi la plus haute et date: 29,1 | 06-oct  
 Température moy la plus basse et date: 9,2 | 20-oct  
 Température moy la plus haute et date: 21,6 | 01-oct

Nombre de jours de pluie 5  
 Nombre de jours de gel 0

Stations météo de la Chambre d'Agriculture du Var  
 Validation et Traitements des données par le CIRAME

# POSTE METEO des ARCS

MOIS DE NOVEMBRE

2009

Date	Prec mm	Tn C	Tx C	Tm C	Dir I,M,	m/s I,M,	Ins ,	Rg J/cm	Vp 100m	ETP mm	IA C	Hn %	Hx %
01/11/2009	8,5	11,4	20,1	15,8							11,1	74	99
02/11/2009	8	11,7	18,7	15,2							11,2	45	99
03/11/2009	0	7,3	19,2	13,3							6,9	55	93
04/11/2009	0	12	17,9	15							11,3	56	88
05/11/2009	0	7	15,9	11,5							6,8	56	96
06/11/2009	0	2,3	17,8	10,1							1,4	48	99
07/11/2009	1,5	0,5	12,6	6,6							-0,1	72	99
08/11/2009	0	6,2	15,5	10,9							6	40	82
09/11/2009	0	3,7	13,9	8,8							3,4	68	99
10/11/2009	0	1,7	17,1	9,4							1,3	39	99
<b>Moyenne Somme</b>	<b>18</b>	<b>6,4</b>	<b>16,9</b>	<b>11,7</b>		<b>0</b>		<b>0</b>	<b>0</b>	<b>0,0</b>	<b>5,93</b>	<b>55,3</b>	<b>95,3</b>
11/11/2009	0	-0,5	16,5	8							-0,8	44	99
12/11/2009	0	0,1	17,6	8,9							-0,4	43	99
13/11/2009	0	3,8	17,1	10,5							3,2	79	99
14/11/2009	0	11,1	19,8	15,5							10,4	75	99
15/11/2009	0	10,3	19,8	15,1							9,8	70	99
16/11/2009	0	13,1	20,5	16,8							12,5	70	97
17/11/2009	0	7,8	21,3	14,6							7,2	67	99
18/11/2009	0	8,1	21,1	14,6							7,5	70	99
19/11/2009	0	6,4	19,8	13,1							5,6	63	99
20/11/2009	0	5,8	21,1	13,5							5,2	52	99
<b>Moyenne Somme</b>	<b>0</b>	<b>6,6</b>	<b>19,5</b>	<b>13,1</b>		<b>0</b>		<b>0</b>	<b>0</b>	<b>0</b>	<b>6,02</b>	<b>63,3</b>	<b>98,8</b>
21/11/2009	0	2,7	19,4	11,1							2,1	71	99
22/11/2009	0	9,7	16,6	13,2							8,9	79	99
23/11/2009	0	10,6	18,3	14,5							10,2	56	80
24/11/2009	0	11,7	20,6	16,2							11,3	49	99
25/11/2009	0	2,7	19,9	11,3							1,9	66	99
26/11/2009	0	7,1	19,8	13,5							6,7	57	99
27/11/2009	0	5,8	17,3	11,6							4,9	56	89
28/11/2009	0,5	7,2	16,6	11,9							6,7	44	86
29/11/2009	24,5	6,3	13,1	9,7							5,8	80	99
30/11/2009	4	7,6	10,9	9,3							7,3	74	99
<b>Moyenne Somme</b>	<b>29,0</b>	<b>7,1</b>	<b>17,3</b>	<b>12,2</b>							<b>6,6</b>	<b>63,2</b>	<b>94,8</b>
<b>Moyenne mois Somme mois</b>	<b>47,0</b>	<b>6,7</b>	<b>17,9</b>	<b>12,3</b>							<b>6,177</b>	<b>60,6</b>	<b>96,3</b>

Température mini la plus basse et date: -0,5 | 11-nov  
 Température maxi la plus haute et date: 21,3 | 17-nov  
 Température moy la plus basse et date: 6,6 | 07-nov  
 Température moy la plus haute et date: 16,8 | 16-nov

Nombre de jours de pluie 7  
 Nombre de jours de gel 1

Stations météo de la Chambre d'Agriculture du Var  
 Validation et Traitements des données par le CIRAME

# POSTE METEO des ARCS

MOIS DE DECEMBRE

2009

Date	Prec mm	Tn C	Tx C	Tm C	Dir I,M,	m/s I,M,	Ins ,	Rg J/cm	Vp 100m	ETP mm	IA C	Hn %	Hx %
01/12/2009	0	5,7	14,3	10							5,3	47	90
02/12/2009	1,5	-0,9	16,1	7,6							-1,4	58	99
03/12/2009	21,5	4,5	9,7	7,1							3,7	99	99
04/12/2009	0	6,3	12,8	9,6							5,5	49	99
05/12/2009	0	0,7	12,8	6,8							-0,1	53	99
06/12/2009	0	1,5	15,3	8,4							1	59	99
07/12/2009	0,5	8,7	15	11,9							8,3	92	99
08/12/2009	0	10,2	15,8	13							9,9	42	99
09/12/2009	0	1,4	15,9	8,7							0,8	48	97
10/12/2009	0	-0,9	15,4	7,3							-1	57	99
<b>Moyenne Somme</b>	<b>23,5</b>	<b>3,7</b>	<b>14,3</b>	<b>9,0</b>				<b>0</b>	<b>0</b>	<b>0</b>	<b>3,2</b>	<b>60,4</b>	<b>97,9</b>
11/12/2009	0	-1,6	17,6	8							-2,1	37	99
12/12/2009	0,5	-1,9	15,2	6,7							-2,1	39	98
13/12/2009	0	1,9	9,3	5,6							0,8	64	99
14/12/2009	0	-1,8	11,7	5							-2,3	47	99
15/12/2009	0	-2,8	11,4	4,3							-3	40	96
16/12/2009	0	-2,6	6,8	2,1							-2,9	53	84
17/12/2009	0	-3,1	7,5	2,2							-3,2	42	81
18/12/2009	0	-0,4	6,8	3,2							-0,6	57	81
19/12/2009	0	-2,5	4,9	1,2							-2,9	36	74
20/12/2009	0	-4,7	6,8	1,1							-5,4	30	67
<b>Moyenne Somme</b>	<b>0,5</b>	<b>-2,0</b>	<b>9,8</b>	<b>3,9</b>		<b>0</b>		<b>0</b>	<b>0</b>	<b>0</b>		<b>44,5</b>	<b>87,8</b>
21/12/2009	18,5	-3	6,9	2							-3,4	65	99
22/12/2009	25	5,5	12,2	8,9							5,3	99	99
23/12/2009	8	8,9	12,9	10,9							8,6	79	99
24/12/2009	19	10	16	13							9,7	99	99
25/12/2009	0	9	15,2	12,1							8,7	48	99
26/12/2009	0	2,2	13,4	7,8							1,5	56	89
27/12/2009	0	5,7	14,1	9,9							5,3	30	76
28/12/2009	0	3,8	8,7	6,3							2,8	68	99
29/12/2009	0	3,1	14,8	9							2,4	77	99
30/12/2009	0	8,6	12,1	10,4							8,1	94	99
31/12/2009	2	7	13,3	10,2							6,1	94	99
<b>Moyenne Somme</b>	<b>72,5</b>	<b>5,5</b>	<b>12,7</b>	<b>9,1</b>							<b>5,0</b>	<b>73,5</b>	<b>96,0</b>
<b>Moyenne mois Somme mois</b>	<b>96,5</b>	<b>2,5</b>	<b>12,3</b>	<b>7,4</b>							<b>2,045</b>	<b>59,94</b>	<b>93,97</b>

Température mini la plus basse et date: -4,7 | 20-déc  
 Température maxi la plus haute et date: 17,6 | 11-déc  
 Température moy la plus basse et date: 1,1 | 20-déc  
 Température moy la plus haute et date: 13 | 03-déc

Nombre de jours de pluie 10  
 Nombre de jours de gel 12

Stations météo de la Chambre d'Agriculture du Var  
 Validation et Traitements des données par le CIRAME

# POSTE METEO des ARCS

Année: 2009

Mois	Précipitations			températures			
	pluie mm	Nombre de	<i>moyenne</i>	Nombre de	moyenne		
		jours de pluie			jours de gel	mini	maxi
janvier	65,5	9,0	<b>73,3</b>	17,0	0,0	11,9	6,0
février	74,0	8,0	<b>35,4</b>	13,0	0,9	13,7	7,3
mars	71,0	12,0	<b>34,6</b>	4,0	3,6	17,3	10,5
avril	98,5	5,0	<b>70,6</b>	0,0	11,1	20,6	19,1
mai	101,0	15,0	<b>50,7</b>	0,0	0,0	27,1	0,0
juin	13,0	3,0	<b>44,3</b>	0,0	14,4	30,6	22,5
juillet	13,0	4,0	<b>13,6</b>	0,0	16,9	33,1	25,0
août	0,0	0,0	<b>38,5</b>	0,0	16,6	34,2	25,5
septembre	115,5	5,0	<b>106,9</b>	0,0	13,4	28,8	21,1
octobre	102,0	5,0	<b>105,4</b>	0,0	8,9	23,1	16,0
novembre	47,0	7,0	<b>102,6</b>	1,0	6,7	17,9	12,3
décembre	96,5	10,0	<b>75,1</b>	12,0	2,5	12,3	7,4
TOTAL	797,0	83,0	<b>750,9</b>	47,0			

## Pluviométrie 2009 LES ARCS

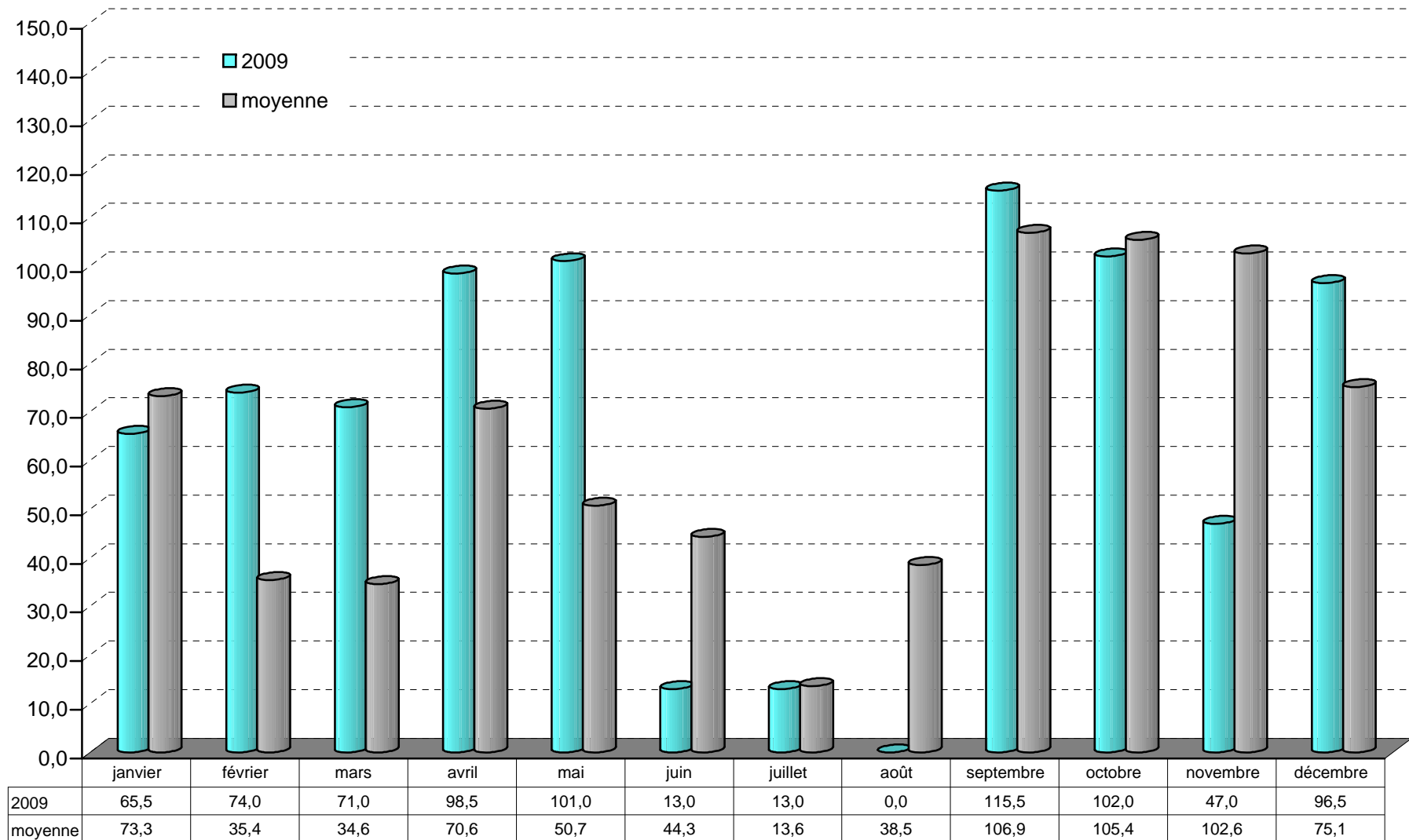

## Températures minimales et maximales 2009 LES ARCS

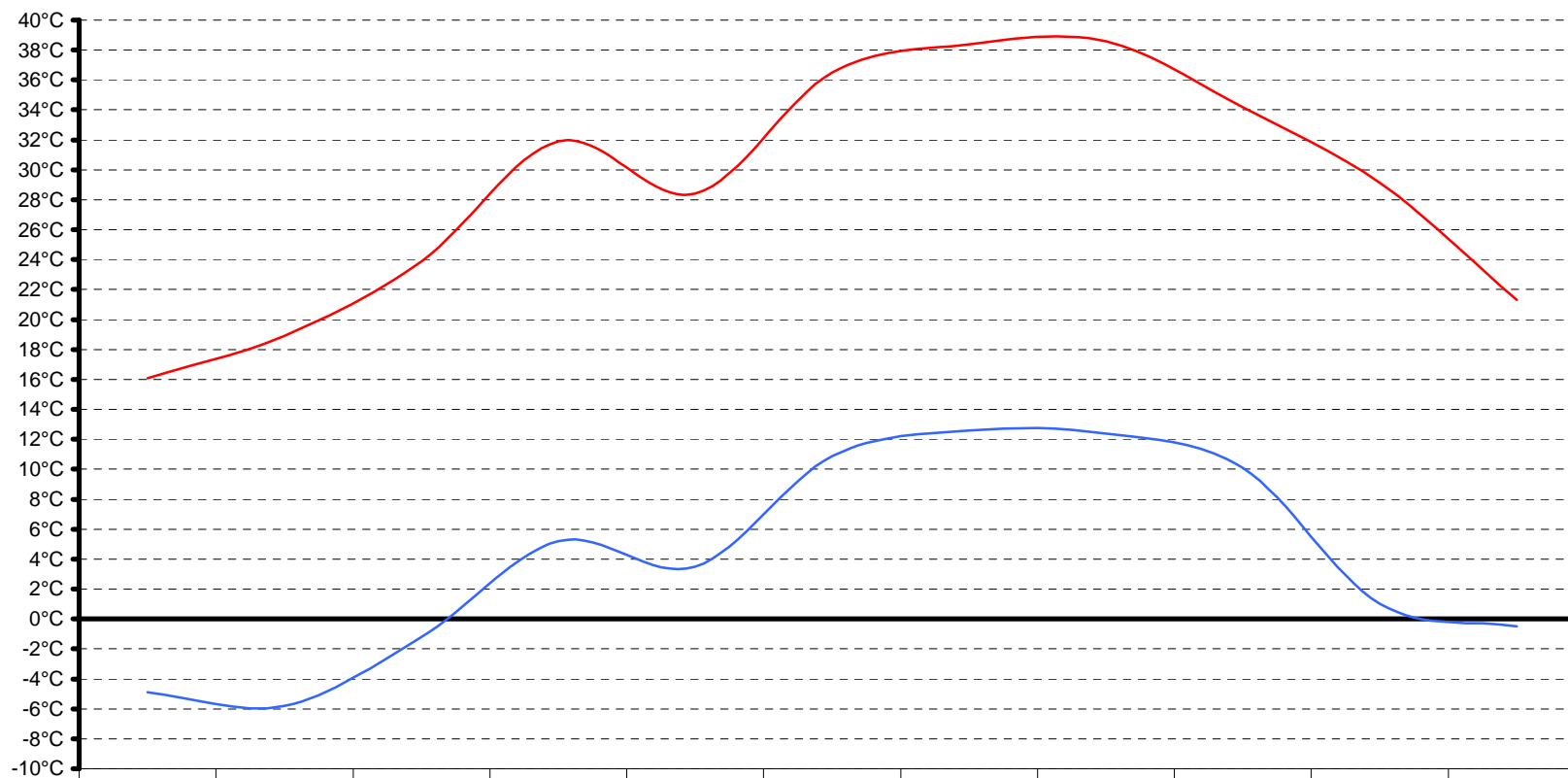

	25-janv	8-févr	13-mars	8-avr	11-mai	1-juin	9-juil	31-août	27-sept	15-juil	6-nov
T°C mini abs	-4,9	-5,8	-1,2	5,2	3,5	10,9	12,6	12,4	10,1	1	-0,5
	11-janv	26-févr	18-mars	18-oct	23-avr	19-juin	30-juil	22-août	03-sept	06-oct	17-nov
T°C max	16,1	18,9	23,9	31,9	28,4	36,5	38,4	38,6	34,2	29,1	21,3